



# Onkologisches Zentrum inkl. der Organkrebs- zentren am Klinikum Südstadt Rostock



**Jahresbericht 2026**  
**Kennzahlenjahr 2025**





## Gliederung des Qualitätsberichtes

<b>1</b>	<b>Vorwort .....</b>	<b>3</b>
<b>2</b>	<b>Darstellung des Onkologischen Zentrums und seiner Netzwerkpartner .....</b>	<b>4</b>
2.1	Struktur des Zentrums .....	4
2.2	Interne Kooperationspartner .....	4
2.3	Externe Kooperationspartner .....	4
2.4	Sonstige supportive Bereiche .....	6
2.5	Kooperierende Krankenhäuser .....	6
<b>3</b>	<b>Mitarbeiter .....</b>	<b>7</b>
3.1	Onkologisches Zentrum .....	7
3.2	Brustzentrum/Gynkrebszentrum .....	7
3.3	Darmkrebszentrum/Pankreaskarzinomzentrum .....	7
3.4	Weitere Fachärzte .....	7
<b>4</b>	<b>Besondere Aufgaben .....</b>	<b>8</b>
4.1	Tumorkonferenz .....	8
4.2	Multiprofessionelle Fallbesprechung .....	8
4.3	Onkologische Pflegevisiten und Fallbesprechungen .....	8
<b>5</b>	<b>Maßnahmen zur Qualitätssicherung und Qualitätsverbesserung .....</b>	<b>9</b>
<b>6</b>	<b>Fort- und Weiterbildungsveranstaltungen .....</b>	<b>10</b>
6.1	Interne Pflichtfortbildungen .....	10
6.2	Qualitätszirkel und M&M Konferenzen .....	10
6.3	Weitere Veranstaltungen .....	10
<b>7</b>	<b>Maßnahmen zum strukturierten Austausch über Therapieempfehlungen und Behandlungserfolge mit anderen Onkologischen Zentren .....</b>	<b>10</b>
<b>8</b>	<b>Forschungstätigkeiten .....</b>	<b>11</b>
8.1	Leitlinien und Konsensuspapiere .....	11
8.2	Wissenschaftliche Publikationen .....	11
8.3	Beteiligung an klinischen Studien .....	14
<b>9</b>	<b>Maßnahmen/ Ziele .....</b>	<b>14</b>
9.1	2025 .....	14
9.2	2026 .....	14



## 1 Vorwort

Im Onkologischen Zentrum am Klinikum Südstadt Rostock bündeln alle beteiligten Fachrichtungen ihre Kompetenzen, um Patienten mit der Diagnose Krebs optimal zu betreuen.

Bereits seit den 1980er Jahren werden Patienten mit soliden und systemischen Tumorerkrankungen im Klinikum Südstadt betreut.

Neben der Prävention und Früherkennung maligner Erkrankungen gilt unser besonderes Interesse der zielgerichteten Diagnostik der malignen Erkrankung. Nach der Sicherung der Diagnose ist es unser Ziel, individuelle multimodale Therapiekonzepte für unsere Patienten zu erstellen. Auf der Basis operativer, strahlentherapeutischer und medikamentöser Therapien werden die Behandlungskonzepte gemeinsam mit unseren Patienten erarbeitet und umgesetzt.

Das Onkologische Zentrum bildet die Dachstruktur der zertifizierten Organkrebszentren:

- Universitäts - Brustzentrum
- Universitäts - Gynkrebszentrum
- Darmkrebszentrum
- Pankreaskarzinomzentrum
- Zentrum für Hämatologische Neoplasien

Außerdem werden sonstige gastrointestinale Tumoren sowie endokrine Malignome behandelt.

Neben den spezialisierten Fachärzten der verschiedenen Disziplinen wirken an der ganzheitlichen Betreuung Fachpflegekräfte, Palliativmediziner, Psychoonkologen, Sozialarbeiter, Physiotherapeuten, Ernährungsberater, Seelsorger und Schmerztherapeuten mit.

Seit 2014 ist das Onkologische Zentrum am Klinikum Südstadt Rostock gemäß den Anforderungen der Deutschen Krebsgesellschaft durch OnkoZert sowie nach der DIN EN ISO 9001 zertifiziert.

Der vorliegende Jahresbericht gibt einen Überblick über die Leistungen und Strukturen des Onkologischen Zentrums sowie der Organkrebszentren und beinhaltet Abgaben zu den Qualitätsanforderungen gemäß der Regelungen des Gemeinsamen Bundesausschusses zur Konkretisierung der besonderen Aufgaben von Zentren und Schwerpunkten gemäß § 136c Absatz 5 SGB V Anlage 2.

## 2 Darstellung des Onkologischen Zentrums und seiner Netzwerkpartner

### 2.1 Struktur des Zentrums

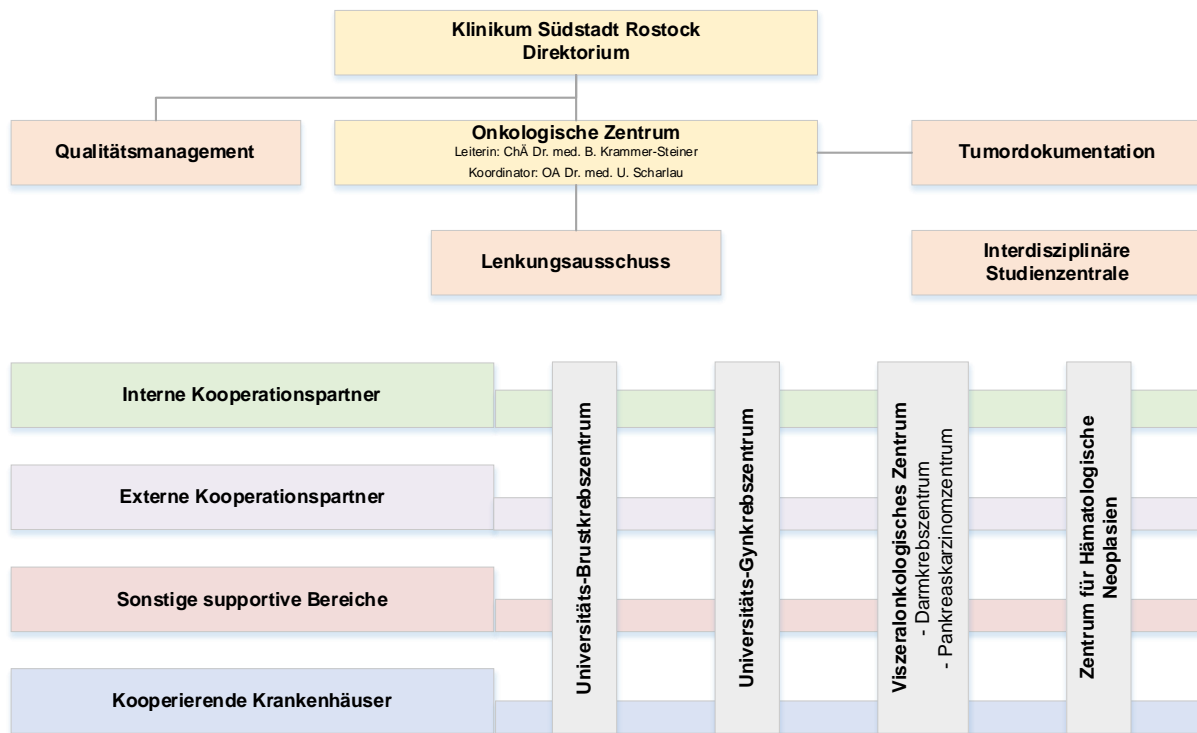

### 2.2 Interne Kooperationspartner

Abt. für Diagnostische und Interventionelle Radiologie  
Ambulanter Hospizdienst am Klinikum Südstadt Rostock  
Hospiz am Klinikum Südstadt Rostock  
Klinik für Allgemein-, Viszeral-, Thorax- und Gefäßchirurgie  
Klinik für Anästhesiologie und Intensivmedizin  
Klinik für Innere Medizin I, Neurologie  
Klinik für Innere Medizin II  
Klinik für Innere Medizin III  
Hämatologie / Onkologie/ Hämostaseologie und Palliativmedizin  
Psychosoziales Zentrum  
Universitätsfrauenklinik und Poliklinik

#### Ansprechpartner

ChA Dr. med. A. Knopke  
M. Bülow  
S. Lahl  
Prof. Dr. med. K. Ludwig  
Prof. Dr. med. J. P. Roesner  
OÄ Dr. med. A. Schwesinger  
ChA Dr. med. T. Pickartz  
ChÄ Dr. med. B. Krammer-Steiner  
Dipl. Psychologin R. Harder  
Prof. Dr. med. B. Gerber

### 2.3 Externe Kooperationspartner

Gemeinschaftspraxis für Innere Medizin  
Gynäkologische Dysplasie-Sprechstunde  
Gynäkologische Dysplasie-Sprechstunde  
Gynäkologische Dysplasie-Sprechstunde  
Gynäkologische Dysplasie-Sprechstunde  
Sana Krankenhaus Rügen GmbH  
Gynäkologische Dysplasie-Sprechstunde  
Gynäkologische Dysplasie-Sprechstunde

#### Ansprechpartner

Dr. med. Nowak  
Dr. med. A. Baumann  
Dr. med. Ch. Becker  
Dr. med. I. Heinrich  
Dr. med. S. Kopshoff  
Dr. med. J. Quaas  
Dr. med. E. Riebe



Gynäkologische Dysplasie-Sprechstunde  
Gynäkologische Dysplasie-Sprechstunde  
Zentrum Familiärer Brust- und Eierstockkrebs der Charité  
Praxis für Radiologie  
Klinik und Poliklinik für Nuklearmedizin  
Universitätsmedizin Rostock  
Radiologie Rostock (GDZ)  
Abt. Nuklearmedizin  
Chirurgische Klinik und Poliklinik  
Fachrichtung Neurochirurgie  
Universitätsmedizin Rostock  
Klinik für Hämatologie, Onkologie und Palliativmedizin  
Universitätsmedizin Rostock  
Interdisziplinäre Klinik für Stammzelltransplantation  
Universitätsklinikum Hamburg-Eppendorf  
Gemeinschaftspraxis für Onkologie Dres. Malte Leithäuser,  
Anne Klenner und Ch. Große-Thie  
MVZ für Onkologie und Urologie Rostock  
Gemeinschaftspraxis Dr. med. Katrin Gröpler und Ulrike Trieg-  
laff  
Internistische Gemeinschaftspraxis Dr.med. Stefan Wilhelm,  
Dr. med. Stephan Drawert, Karsten Hamann  
Gemeinschaftspraxis Dres. med. Joachim Hesse, Alexander  
Kademann  
Hautkrebszentrum  
Klinik und Poliklinik für Dermatologie und Venerologie  
Universitätsmedizin Rostock  
MVZ Nephrocare Rostock GmbH  
Praxis für Fertilität MVZ GmbH  
Klinik für Strahlentherapie/ MVZ der UMR gGmbH  
Praxis für Pathologie  
Hämopathologie Lübeck  
Konsultations- und Referenzzentrum für Lymphom- und Kno-  
chenmarkdiagnostik  
MVZ HPH Institut für Pathologie und Hämopathologie  
Palliativmedizinisches Netz Rostock GbR  
Palliativmedizinisches Netz Landkreis Rostock  
Palliativmedizinisches Netz Ribnitz Damgarten GbR  
To Huus-SAPV im südlichen Landkreis  
Medizinisches Versorgungszentrum für Humangenetik und  
Molekularpathologie GmbH  
Medizinisches Labor Rostock Labormedizinisches Versor-  
gungszentrum GbR  
Registerstellen Klinisches Krebsregister M-V GmbH

### **Ansprechpartner**

Dr. med. K. Rosenthal  
Dr. med. A. Winkler  
Prof. Dr. med. D. Speiser  
Dr. med. J. Voigt  
Dr. med. M. Heuschel (k.)  
Dipl. med. T. Muscheites  
Univ. - Prof. Dr. med. Dr. med.  
habil. Thomas M. Freiman  
Prof. Dr. med. C. Junghanß  
Prof. Prof. Dr. med. Francis Ayu-  
ketang Ayuk  
Dres. M. Leithäuser, A. Klenner  
und Ch. Große-Thie  
Dres med. A. Hübner, A. Lück, L.  
Fischer, P. Julius  
Dr. med. K. Gröpler und U. Trieg-  
laff  
Dr. med. S. Wilhelm, Dr. med. S.  
Drawert, K. Hamann  
Dres. med. J. Hesse, A. Kade-  
mann  
Prof. Dr. med. S. Emmert  
Dr. med. H. Prophet  
Priv.-Doz. Dr. med. habil. H. Mül-  
ler  
Prof. Dr. med. G. Hildebrandt  
Dr. med. H.-J. Kreuzer  
Prof. Dr. med. A. Feller  
Prof. H.C. Dr. med. M. Tiemann  
Dr.med. Astrid Berndt  
Dr. med. S. Hellwig  
Dr. med. A. Dörfeldt  
Dr. med. C. Neubüser  
Prof. Dr. med. G. Kadgien  
Priv. Doz. Dr. med. M. Steiner  
Dr. Matthias Leuchter

## 2.4 Sonstige supportive Bereiche

Abt. für Labordiagnostik  
Abt. für Physiotherapie / Ergotherapie / Logopädie  
Ernährungsberatung  
Evangelische Krankenhausseelsorge  
Intensivmedizinische Versorgung und Schmerztherapie  
Studienzentrale am Klinikum Südstadt Rostock  
Katholische Krankenhausseelsorge  
Krankenhausapotheke  
Selbsthilfegruppe Frauenselbsthilfe nach Krebs: Gruppe Rostock - Gruppe Junge Frauen  
Selbsthilfegruppe Gemeinsam mehr Mut e.V.- Wege bei Krebs  
Selbsthilfegruppe Multiples Myelom/ Plasmozytom  
Arbeitskreis der Pankreatektomierten e.V.  
Deutsche ILCO e.V.  
Selbsthilfe bei Darmkrebs und Stoma  
Stomatherapie und Wundpflege

### **Ansprechpartner**

Priv. Doz. Dr. med. M. Steiner  
Prof. Dr. med. J.P. Roesner  
OÄ Dr. med. K. Kasch  
Pastorin H. Schicketanz  
Prof. Dr. med. habil. J. P. Roesner  
B. Engel, M. Stecher  
Pfarrer M. Sobania  
Chefapothekerin S. Paschka  
B. Hannemann  
J. Boulanger  
Mathias Schröder  
U. Buchsteiner  
Dr. Hartmut Voß  
D. Groß

## 2.5 Kooperierende Krankenhäuser

Sana Krankenhaus Bad Doberan GmbH  
Warnow-Klinik Bützow GmbH  
Westmecklenburg Klinikum Helene von Bülow GmbH/ Krankenhaus Ludwigslust  
Asklepios Klinik Parchim  
BoddenKlinik Ribnitz-Damgarten  
MediClin GmbH & Co. KG – Zweigniederlassung Waren (Müritz)  
Sana HANSE-Klinikum Wismar GmbH

### **Bewertung:**

Die Netzwerkstruktur hat sich über die Jahre als stabil erwiesen. Für die organübergreifenden Leistungen bestehen zentrale Kooperationsvereinbarungen zwischen dem Onkologischen Zentrum am Klinikum Südstadt und den externen Kooperationspartnern sowie Verpflichtungserklärungen mit internen Kooperationspartnern. Die Aktualität wird jährlich überprüft.

### 3 Mitarbeiter

#### 3.1 Onkologisches Zentrum

	2025
Fachärzte Innere Medizin	7
Fachärzte für Chirurgie	1
Fachärztin für Viszeralchirurgie	2
Fachärzte für Strahlentherapie	1
Fachärztin für Urologie	1
Hämatologie/Internistische Onkologie	6
Integrative Onkologie	1
Palliativmedizin	7
Medikamentöse Tumorthherapie	7
Psychosoziale Onkologie	4

#### 3.2 Brustzentrum/Gynkrebszentrum

	2025
Mammaoperateure/Fachärzte	7
Senior-Mammaoperator	7
Operateure/Fachärzte Gynäkologie	4
Zertifizierte Gynäkologische Dysplasie-Einheit	2
Zusatzbezeichnung: „Medikamentöse Tumorthherapie“	6
Zusatzbezeichnung: „Palliativmedizin“	2
Zusatzbezeichnung: „Komplementärmedizin“	1

#### 3.3 Darmkrebszentrum/Pankreaskarzinomzentrum

	2025
Operateure	5
Seniorhauptoperator	1
FÄ für Viszeralchirurgie mit Zusatzweiterbildung Spezielle Viszeralchirurgie	5
FÄ für Viszeralchirurgie	10
FÄ für Innere Medizin/Gastroenterologie	4

#### 3.4 Weitere Fachärzte

	2025	
Intern:		
	Fachärzte für Radiologie	6
Extern:		
	Fachärzte für Pathologie	3
	Fachärzte für Radiologie	1
	Fachärzte für Strahlentherapie	14

#### **Bewertung:**

Im Onkologischen Zentrum am Klinikum Südstadt Rostock ist eine 24/7 Versorgung durch Fachärzte der verschiedenen Fachabteilung gewährleistet.

## 4 Besondere Aufgaben

### 4.1 Tumorkonferenz

Am Klinikum Südstadt Rostock finden wöchentlich gemeinsame interdisziplinäre Tumorkonferenzen mit allen Beteiligten statt, die leitliniengerecht für jeden Patienten einen individuellen Behandlungsplan auf der Grundlage seiner Erkrankungssituation erarbeiten. Anschließend werden alle weiteren ambulanten und stationär durchzuführenden diagnostischen und therapeutischen Maßnahmen koordiniert und geplant.

Externe, zuweisende Krankenhäuser sowie niedergelassene Ärzte können Patienten in den Tumorkonferenzen vorstellen und an diesen auch persönlich teilnehmen.

Im Onkologischen Zentrum finden wöchentlich zwei Tumorkonferenzen statt:

- interdisziplinäre Tumorkonferenz:
  - Termin: wöchentlich donnerstags ab 14.00 Uhr
  - Ort: Seminarraum 4
  - Besprechungsreihenfolge:
    - HAEZ – Hämatologie
    - Lungentumore/Thoraxonkologie
    - DZ/PAN – Viszerale Onkologie
    - Endokrine Neoplasien/Melanome/Hauttumore
    - Andere Entitäten
- gynäkologische/ senologische Tumorkonferenz:
  - Termin: wöchentlich mittwochs ab 14.15 Uhr
  - Ort: Beratungsraum der Universitätsfrauenklinik

Anzahl der durchgeführten Tumorkonferenzen:	2025
interdisziplinäre Tumorkonferenz	52
gynäkologische/ senologische Tumorkonferenz	51
Konsil Hämatologie/ Onkologie	51
Prätherapeutische Fallbesprechung Mamma	51

### 4.2 Multiprofessionelle Fallbesprechung

Anzahl der durchgeführten multiprofessionellen Fallbesprechungen:	2025
Multiprofessionelle Fallbesprechung	51

### 4.3 Onkologische Pflegevisiten und Fallbesprechungen

Anzahl der durchgeführten Onkologischen Pflegevisiten und Fallbesprechungen:	2025
Onkologische Pflegevisiten	282
Onkologischer Fallbesprechungen	8

#### **Bewertung:**

Die Vorgaben der DKG wurden im Jahr 2025 erfüllt. Sowohl die interdisziplinäre als auch die gynäkologische/senologische Tumorkonferenzen findet einmal die Woche statt. Die multiprofessionelle Fallbesprechung wird jeden donnerstags durchgeführt.

Die Anzahl der onkologischen Pflegevisiten ist die Summe der Pflegevisiten aus den jeweiligen zertifizierten Zentren. Jedes Zentrum hat im Jahr mindestens 12 onkologische Pflegevisiten durchgeführt.

## 5 Maßnahmen zur Qualitätssicherung und Qualitätsverbesserung

Maßnahmen	Erläuterung
Arbeitsanweisungen	Im Onkologischen Zentrum wurden Arbeitsanweisungen für die Routineprozesse sowie durch die Anforderungen der Zertifizierung erstellt. Diese werden in der elektronischen Dokumentenlenkungssoftware gelenkt und alle 3 Jahre auf Gültigkeit überprüft. Bei Änderungsbedarf werden die Arbeitsanweisungen auch unterjährig angepasst. Alle Mitarbeiter haben jederzeit Zugriff auf die Arbeitsanweisungen.
Umsetzung PDCA-Zyklus	Die Hinweise, Verbesserungsvorschläge und/oder Abweichungen aus den internen und externen Audits werden in einem übergeordneten Maßnahmenplan aufgenommen. Die Überwachung der Umsetzung obliegt den jeweiligen genannten Verantwortlichkeiten sowie dem QM-Team des Klinikum Südstadt Rostock.
Interne Audits	Die internen Audits werden jährlich durch das QM-Team in den zertifizierten Bereichen durchgeführt. Ziel der Audits ist die Sicherstellung der Umsetzung der Anforderungen aus den jeweiligen Erhebungsbögen.
Patientenbefragung	Die Patientenbefragungen werden 1x jährlich in den zertifizierten Kliniken durchgeführt. Die Auswertung wird intern veröffentlicht und es werden ggf. Maßnahmen in den übergeordneten Maßnahmenplan aufgenommen.
Einweiserbefragung	Gemäß den DKG-Anforderungen findet die Einweiserbefragung alle 3 Jahre statt. Letzte Befragung: 2025
Jahresbericht	Gemäß des G-BA Beschlusses und den DKG-Anforderungen muss jährlich ein Jahresbericht erstellt werden, der die Maßnahmen und Ergebnisse aus dem Onkologischen Zentrum darstellt. Der Jahresbericht ist auf der Internetseite des Klinikums hinterlegt und einsehbar.
Beschwerdemanagement	Es ist übergeordnet ein Beschwerdemanagement am Klinikum Südstadt implementiert. Verbesserungsvorschläge aus den Beschwerden werden aufgenommen und umgesetzt.

### **Bewertung:**

Am Onkologischen Zentrum sind verschiedene Maßnahmen zur Qualitätssicherung und Qualitätsverbesserung seit Beginn der Zertifizierung etabliert worden. Hinweise/ Verbesserungsvorschläge und/oder Abweichungen werden kritisch diskutiert, Maßnahmen werden umgesetzt, um den kontinuierlichen Verbesserungsprozess am Laufen zu halten.

## 6 Fort- und Weiterbildungsveranstaltungen

### 6.1 Interne Pflichtfortbildungen

Anzahl der internen Pflichtfortbildungen:	2025
Pflichtfortbildungen	9

### 6.2 Qualitätszirkel und M&M Konferenzen

Anzahl der durchgeführten Qualitätszirkel und M&M-Konferenzen:	2025
Qualitätszirkel	19
M&M-Konferenzen	8

### 6.3 Weitere Veranstaltungen

	2025
Gebärmutterhalskrebs-Screening mittels DNA-Methylierungs-Triage in einer realen Population – Schreibhuber et al.	17.01.2025
Tumormarker für Chirurgen	24.01.2025
Zytostatikadosierung bei Übergewichtigen	14.03.2025
Supportivtherapie bei Brustkrebs	22.03.2025
Komplikationsmanagement und Vermeidungsstrategien	16.05.2025
Darstellung der Humangenetik, administrative Erfordernisse und Abläufe im Rahmen der erhobenen Familienanamnese	20.06.2025
Strahlentherapie Mammakarzinom	11.07.2025
MAGEN GIST: Vom Zufallsbefund bis zur komplexen Tumorerkrankung – Welche Strategien?	25.07.2025
Lebertumore und Gerinnungsstörungen	10.09.2025
9. Qualitätszirkel Koloproktologie	01.10.2025
IPMN Pankreas: Risiko – Observation - Resektion	10.10.2025
Update Ernährungsmedizin	04.11.2025
Patiententag Onkologisches Zentrum	09.09.2025

## 7 Maßnahmen zum strukturierten Austausch über Therapieempfehlungen und Behandlungserfolge mit anderen Onkologischen Zentren

Für das Onkologische Zentrum erfolgt der strukturierte Austausch über Therapieempfehlungen und Behandlungserfolge bspw. im Rahmen der Mitarbeit in der Krebsgesellschaft M-V sowie Tumorzentrum Rostock e.V.

Außerdem bestehen enge interdisziplinäre Zusammenarbeit mit der Universitätsmedizin Rostock und Universitätsmedizin Greifswald.

## 8 Forschungstätigkeiten

### 8.1 Leitlinien und Konsensuspapiere

- "Diagnosis of Inherited Platelet Disorders - Thrombocytopathies"  
Update of the interdisciplinary S2k-Guideline [\*] of the Permanent Pediatric Commission of the Society of Thrombosis and Haemostasis Research (GTH e.V.)  
(Dr. med. B. Krammer-Steiner)
- AWMF-Leitlinie Magenkarzinom – Diagnostik und Therapie der Adenokarzinome des Magens und ösophagogastralen Übergangs, Registernummer: 032-009OL  
(Prof. Dr. med. habil. K. Ludwig)
- AGO-Organisationskommission Mamma  
(Prof. Dr. med. habil. B. Gerber, Prof. Dr. med. habil. T. Reimer)
- AWMF-Leitlinie S2k-Leitlinie Diagnose von Thrombozytenfunktionsstörungen – Thrombozytopathien, Registernummer 086 – 003  
(Dr. med. B. Krammer-Steiner)
- Onkopedia-Leitlinie von Willebrand Erkrankung, Stand: Dezember 2025  
(Dr. med. B. Krammer-Steiner)

### 8.2 Wissenschaftliche Publikationen

Bei den unten aufgelisteten wissenschaftlichen Publikationen handelt es sich um einen Auszug. Die Veröffentlichungen von u.a. internationalen Publikationen sind u.a. auf PubMed abrufbar und öffentlich einsehbar.

- *AGO Recommendations for the Diagnosis and Treatment of Patients with Early Breast Cancer: Update 2025*  
Park-Simon TW, Müller V, Albert US, Banys-Paluchowski M, Bartsch R, Bauerfeind I, Bjelic-Radisic V, Blohmer JU, Budach W, Dall P, Ditsch N, Fallenberg EM, Fasching PA, Fehm T, Friedrich M, **Gerber B**, Gluz O, Harbeck N, Hartkopf AD, Heil J, Hörner-Rieber J, Huober J, Kreipe HH, Krug D, Kühn T, Kümmel S, Loibl S, Lüftner D, Lux MP, Maass N, Mundhenke C, **Reimer T**, Reinisch M, Rhiem K, Rody A, Schmidt M, Schneeweiss A, Schütz F, Sinn HP, Solbach C, Solomayer EF, Stickeler E, Thomssen C, Untch M, Tina van Mackelenbergh M, Witzel I, Wöckel A, Wuerstlein R, Janni W, Thill M.
- *AGO Recommendations for the Diagnosis and Treatment of Patients with Locally Advanced and Metastatic Breast Cancer: Update 2025*  
Thill M, Janni W, Albert US, Banys-Paluchowski M, Bartsch R, Bauerfeind I, Bjelic-Radisic V, Blohmer J, Budach W, Dall P, Ditsch N, Fallenberg EM, Fasching PA, Fehm T, Friedrich M, **Gerber B**, Gluz O, Harbeck N, Hartkopf A, Heil J, Hörner-Rieber J, Huober J, Kreipe HH, Krug D, Kühn T, Kümmel S, Loibl S, Lüftner D, Lux MP, Maass N, Mundhenke C, Reinisch M, **Reimer T**, Rhiem K, Rody A, Schmidt M, Schneeweiss A, Schütz F, Sinn HP, Solbach C, Solomayer EF, Stickeler E, Thomssen C, Untch M, van Mackelenbergh M, Witzel I, Wöckel A, Würstlein R, Müller V, Park-Simon TW. *Breast Care (Basel)*. 2025 Jun;20(3):208-219. doi: 10.1159/000545018. Epub 2025 Mar 8. PMID: 40331128; PMCID: PMC12052354.
- *AGO Breast Commission recommendations for the surgical therapy of breast cancer: Working Group on Gynecologic Cancers (AGO) update 2025*  
**Reimer T**, Kuehn T, Mueller V, Ditsch N, Fehm T, Albert US, Bartsch R, Bauerfeind I, Bjelic-Radisic V, Blohmer JU, Budach W, Dall P, Fallenberg EM, Fasching PA, Friedrich M, Gerber B, Gluz O, Harbeck N, Hartkopf A, Heil J, Hoerner-Rieber J, Huober J, Janni W, Kreipe HH, Krug D, Kuemmel S, Loibl S, Lueftner D, Lux MP, Maass N, Mundhenke C, Park-Simon TW, Reinisch M, Rhiem K, Rody A, Schmidt M, Schneeweiss A, Schuetz F, Sinn HP, Solbach C, Solomayer EF, Stickeler E, Thomssen C, Untch M, van Mackelenbergh M, Witzel I, Woeckel A, Wuerstlein R, Banys-Paluchowski M, Thill M. *Eur J Surg Oncol*. 2025 Nov;51(11):110445. doi: 10.1016/j.ejso.2025.110445. Epub 2025 Sep 17. PMID: 40983010.

- *Final survival results from the PENELOPE-B trial investigating palbociclib versus placebo for patients with high-risk HR+/HER2- breast cancer and residual disease after neoadjuvant chemotherapy*  
Loibl S, Martin M, Bonnefoi H, Untch M, Kim SB, Bear HD, García-Sáenz JA, Melé Olivé M, Mc Carthy N, Gelmon K, Kelly CM, Im SA, **Reimer T**, Martinez-Janez M, Zhang Z, Toi M, Provencher L, Rugo HS, Gnant M, Makris A, Antón Torres A, Hirmas N, Holtschmidt J, Nekljudova V, Marmé F. Ann Oncol. 2025 Jul;36(7):832-837. doi: 10.1016/j.annonc.2025.03.010. Epub 2025 Mar 24. PMID: 40139460.
  
- *Axillary dissection for low-volume nodal involvement after neoadjuvant therapy in breast cancer: multicentre AXSANA cohort study*  
Kühn T, Banys-Paluchowski M, Ditsch N, Stickeler E, Hauptmann M, Schroth J, Karadeniz Cakmak G, Hahn M, Thill M, **Reimer T**, **Fröhlich S**, **Schmidt E**, Wihlfahrt K, Berger T, Basali T, Ruf F, Rief A, Lux MP, Kolberg HC, Rubio IT, Gasparri ML, Kontos M, Bonci EA, Niinikoski L, Murawa D, Pinto D, Peintinger F, Schlichting E, Nina H, Valiyeva Qanimat H, Vanhoeij M, Rebaza LP, Aktas Sezen B, Jursik K, Kadayaprath G, Dostalek L, Kothari A, Perhavec A, Ivanov T, Zippel D, Thongvitokomarn S, Gurleyik MG, Watermann D, Porphiglia M, Lebeau A, Di Micco R, Gentilini OD, de Boniface J, **Hartmann S**; AXSANA Study Group. Br J Surg. 2025 Sep 2;112(9):znaf180. doi: 10.1093/bjs/znaf180. PMID: 40966675.
  
- *Lost axillary markers after neoadjuvant chemotherapy in breast cancer patients - data from the prospective international AXSANA (EUBREAST 3) cohort study (NCT04373655)*  
**Hartmann S**, Banys-Paluchowski M, Berger T, Ditsch N, Stickeler E, de Boniface J, Gentilini OD, Schroth J, Karadeniz Cakmak G, Rubio IT, Gasparri ML, Kontos M, Bonci EA, Niinikoski L, Murawa D, Kadayaprath G, Pinto D, Peintinger F, Schlichting E, Dostalek L, Nina H, Valiyeva H, Vanhoeij M, Perhavec A, Zippel D, Rebaza LP, Thongvitokomarn S, **Fröhlich S**, Ruf F, Rief A, Wihlfahrt K, Basali T, Thill M, Lux MP, Loibl S, Kolberg HC, Blohmer JU, Hahn M, Gurleyik MG, Porphiglia M, Gunay S, Zetterlund L, Kuehn T; AXSANA Study Group. Eur J Surg Oncol. 2025 Sep;51(9):110253. doi: 10.1016/j.ejso.2025.110253. Epub 2025 Jun 25. PMID: 40587927.
  
- *Germline and Somatic BRCA1/2 Mutations in Breast Cancer Treatment Strategies*  
Hahnen E, Hauke J, Gelmon K, Marmé F, Ernst C, Martin M, Untch M, Bonnefoi H, Knudsen E, Im SA, DeMichele A, Van't Veer L, Kim SB, Bear H, McCarthy N, Rhiem K, Turner N, Witkiewicz A, Rojo F, Filipits M, Martin LA, Fasching PA, Schem C, Becker K, García-Sáenz JA, Kelly CM, **Reimer T**, Toi M, Rugo HS, Denkert C, Gnant M, Makris A, Liu Y, Valota O, Felder B, Weber K, Nekljudova V, Loibl S. JCO Precis Oncol. 2025 Apr;9:e2400742. doi: 10.1200/PO-24-00742. Epub 2025 Apr 10. PMID: 40209141.
  
- *Clinical implications of clip migration after stereotactic-assisted vacuum-assisted breast biopsies*  
**Schultek G**, **Gerber B**, **Hartmann S**, **Reimer T**, **Stubert J**, **Fröhlich S**, Gebert L, Stachs A. Clinical implications of clip migration after stereotactic-assisted vacuum-assisted breast biopsies. Eur J Surg Oncol. 2025 Oct;51(10):110393. doi: 10.1016/j.ejso.2025.110393. Epub 2025 Aug 13. PMID: 40834692.
  
- *Radar reflectors for marking of target lymph nodes in initially node-positive patients receiving neoadjuvant chemotherapy for breast cancer-a subgroup analysis of the prospective AXSANA (EUBREAST-03) trial*  
Banys-Paluchowski M, **Hartmann S**, Basali T, Gasparri ML, de Boniface J, Gentilini OD, Cakmak GK, Ditsch N, Stickeler E, Schlichting E, Rubio I, Peintinger F, Untch M, Mau C, Federspiel FK, Bucher S, Ramaker K, Paluchowski P, Bauer L, Riemer S, Langanke D, Leuf TD, Schnabel J, von Abel E, Solbach C, Ovalle SC, Hilmer K, Bjelic-Radisic V, Stahl N, Sanchez-Mendez JI, Hagen V, Hansen MH, Krawczyk N, Sezen BA, Jursik K, Thill M, Kolberg HC, **Reimer T**, Ruf F, Wihlfahrt K, Rief A, Berger T, **Schmidt E**, Tauber N, **Fröhlich S**, Kühn T. Breast Cancer Res Treat. 2025 May;211(1):203-211. doi: 10.1007/s10549-025-07635-4. Epub 2025 Feb 20. PMID: 39976867.

- *Evaluation of Baseline Characteristics and Therapeutic Management Strategies in Metastatic Cervical Cancer in Germany: A Multicentric Retrospective Longitudinal Observational Study: A Quality Assurance Initiative of the AGO-Study Group and AGO-OK Uterus*  
Denschlag D, Czogalla B, Heitz F, Kerkmann M, Fangmann LC, Klecker PH, Stuebs FA, Wölber L, Radosa J, Lodde PC, Seitz S, **George C**, Mach P, Fink A, Bokhua D, deGregorio N, Lampe B, Hemptenmacher F, Friebe V, Fleisch M, Wimberger P, Jaeger A, Schnelzer A, Mittelstadt S, Ratiu D, Eichbaum M, Haus A, Kalder M, Ataseven B, Schröder W, Bronger H, Kosse J, Ulrich UA, Elser G, Harter P. Geburtshilfe Frauenheilkd. 2025 May 15;85(5):520-532. doi: 10.1055/a-2520-5736. PMID: 40386500; PMCID: PMC12081097.
- *HER2-low status as a distinct breast cancer subtype: myth or truth? Analysis of the WSG trials WSG-ADAPT-HR+/HER2-, WSG-PlanB, and WSG-ADAPT-TN*  
Schmidt G, Gluz O, Christgen M, Reinisch M, Kümmel S, Nitz U, Braun M, Aktas B, Lüdtker-Heckenkamp K, Forstbauer H, Grischke EM, Schumacher C, Mahlberg R, Malter W, **Reimer T**, Nuding B, Stefek A, Wuerstlein R, Graeser M, Józwiak K, Burmeister S, Zu Eulenburg C, Lauseker M, Kolberg-Liedtke C, Prat A, Schmid P, Baehner R, Kreipe HH, Solomayer EF, Harbeck N; West German Study Group investigators. HER2-low status as a distinct breast cancer subtype: myth or truth? Analysis of the WSG trials WSG-ADAPT-HR+/HER2-, WSG-PlanB, and WSG-ADAPT-TN. Breast Cancer Res. 2025 Feb 14;27(1):22. doi: 10.1186/s13058-025-01969-z. PMID: 39953511; PMCID: PMC11827153.
- *Dynamics of molecular heterogeneity in high-risk luminal breast cancer-From intrinsic to adaptive subtyping*  
Denkert C, Rachakonda S, Karn T, Weber K, Martin M, Marmé F, Untch M, Bonnefoi H, Kim SB, Seiler S, Bear HD, Witkiewicz AK, Im SA, DeMichele A, Pehl A, Van't Veer L, McCarthy N, Stiewe T, Jank P, Gelmon KA, García-Sáenz JA, Westhoff CC, Kelly CM, **Reimer T**, Felder B, Olivé MM, Knudsen ES, Turner N, Rojo F, Schmitt WD, Fasching PA, Teply-Szymanski J, Zhang Z, Toi M, Rugo HS, Gnant M, Makris A, Holtschmidt J, Nekljudova V, Loibl S. Dynamics of molecular heterogeneity in high-risk luminal breast cancer-From intrinsic to adaptive subtyping. Cancer Cell. 2025 Feb 10;43(2):232-247.e4. doi: 10.1016/j.ccell.2025.01.002. PMID: 39933898.
- *Axillary Surgery in Breast Cancer - Primary Results of the INSEMA Trial*  
**Reimer T**, Stachs A, Veselinovic K, Kühn T, Heil J, Polata S, Marmé F, Müller T, Hildebrandt G, Krug D, Ataseven B, Reitsamer R, Ruth S, Denkert C, Bekes I, Zahm DM, Thill M, Golatta M, Holtschmidt J, Knauer M, Nekljudova V, Loibl S, **Gerber B**. Axillary Surgery in Breast Cancer - Primary Results of the INSEMA Trial. N Engl J Med. 2025 Mar 13;392(11):1051-1064. doi: 10.1056/NEJMoa2412063. Epub 2024 Dec 12. PMID: 39665649.

### 8.3 Beteiligung an klinischen Studien

In der nachfolgenden Tabelle sind die Studien gelistet, in die im Jahr 2025 Patienten rekrutiert wurden.

Viszeralonkologisches Zentrum			
CIRCULATE (AIO-KRK-0217)		Colopredict Plus 2.0	PEARL-NIS
QS-mCRC		NET Register	StuDoQ
Universitäts-Brustkrebs-/ -Gynkrebszentrum			
Axsana	Melody	SURVIVE	VISION I
Regsa	SMARAGD-Register	Zervix-Ca-Register	
Onkologisches Zentrum			
AIO-YMO-ENC-0216		NET Register	Persuasion
Zentrum für Hämatologische Neoplasien			
AML-Register		CLL-Register	FL Register/ MZoL-Register
OSHO MM-Register		Schwangerschaft und CML	

## 9 Maßnahmen/ Ziele

### 9.1 2025

	2025	Ergebnis
1. Etablierung eines Konzepts für das perioperative Management	Juni 2025	WE
2. Anschaffung eines zweiten MRT's	III. Quartals	WE
3. Durchführung eines Patiententages	09.09.2025	WE

### 9.2 2026

	2026	Ergebnis
1. Etablierung Palliativmedizinischen Tagesklinik	Juni 2027	
2. KIM - Anbindung	Juni 2027	
3. Digitalisierung Patientenakte in Tageskliniken und Ambulanzen	Dezember 2026	
4. Durchführung Patiententag	25.11.2026	